

Legenda das indicações	
CH	Chuveiro - 25mm x 3/4"
LV	Lavatório com joelho de 90° - 25 mm - 1/2"
RG	Registro de gaveta c/canopla cromada c/PVC soldável - 3/4"
RP	Registro de pressão c/ canopla cromada - 3/4"
VS	Vaso sanitário com caixa acoplada - 3/4"

Legenda	
	Registro de gaveta c/canopla cromada c/PVC soldável
	Registro de pressão c/ canopla cromada

02 DETALHE ISOMÉTRICO H1  
ESCALA: 1 : 25

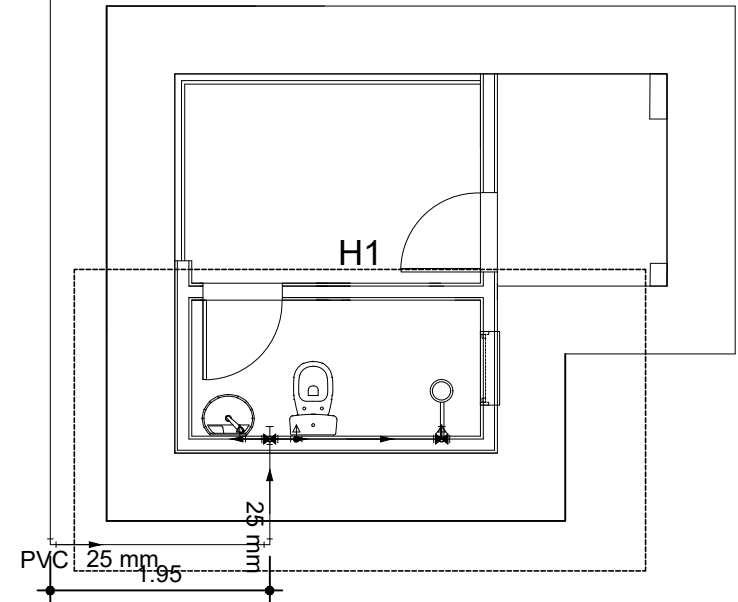

01 PLANTA BAIXA  
ESCALA: 1 : 100

REVISÕES			
Nº	Comentários	Autor	Data
REV 01			

RESPONSÁVEL TÉCNICO  
REITORIA OU DIREÇÃO GERAL  
AUTOR DO PROJETO

INSTITUTO FEDERAL  
DE EDUCAÇÃO CIÊNCIA E TECNOLOGIA DE RORAIMA  
CAMPUS BOA VISTA

OBRA / SERVIÇO:  
GUARITA DO CAMPUS BOA VISTA

ENDEREÇO:  
Av. Glaycon de Paiva, 2496 - Pricumã Boa Vista - RR CEP: 69.303-340

DESCRIÇÃO DO PROJETO:  
PROJETO HIDRÁULICO

DESCRIÇÃO:  
PLANTA BAIXA  
DETALHE ISOMÉTRICO H1

AUTOR DO PROJETO:  
RODRIGO DA SILVA SANTOS - CREA RR 0913177016

DESENHO:  
LAIS PESSOA LIMA  
HARLEY MARCELO

INFORMAÇÕES:	
ÁREA DO TERRENO:	00,00 m²
ÁREA ÚTIL:	00,00 m²
ÁREA CONSTRUÍDA:	00,00 m²
TX. DE OCUPAÇÃO:	00,00 %
TX. PERMEABILIDADE:	00,00 %

PRANCHA:  
HID  
P01/01

DATA:  
SETEMBRO / 2021

ESCALA:  
INDICADA

# Documento Digitalizado Público

## Anexo A11- Projeto de instalação hidráulica

**Assunto:** Anexo A11- Projeto de instalação hidráulica  
**Assinado por:** Ana Mesquita  
**Tipo do Documento:** Projeto  
**Situação:** Finalizado  
**Nível de Acesso:** Público  
**Tipo do Conferência:** Documento Original

Documento assinado eletronicamente por:

- **Ana Kelle Neves Mesquita, DIRETOR DE DEPARTAMENTO - CD0004 - DETEO**, em 23/02/2022 10:42:56.

Este documento foi armazenado no SUAP em 23/02/2022. Para comprovar sua integridade, faça a leitura do QRCode ao lado ou acesse <https://suap.ifrr.edu.br/verificar-documento-externo/> e forneça os dados abaixo:

**Código Verificador:** 53602

**Código de Autenticação:** 68bab99981

