

LEGENDA

- P1 - 0,80x2,10
P2 - 0,70x2,10
J1 - 2,50x1,00 - JANELA COM QUATRO FOLHAS/2FIXAS/2 MÓVEIS/ VIDRO TEMPERADO 8MM
J2 - 0,70x1,00 - VISOR FIXO/VIDRO TEMPERADO 8MM
J3 - 0,80x0,40 - JANELA BASCULANTE J2
J4 - 0,80x1,00 - VISOR FIXO/VIDRO TEMPERADO 8MM

01 PLANTA BAIXA
ESCALA: 1 : 50

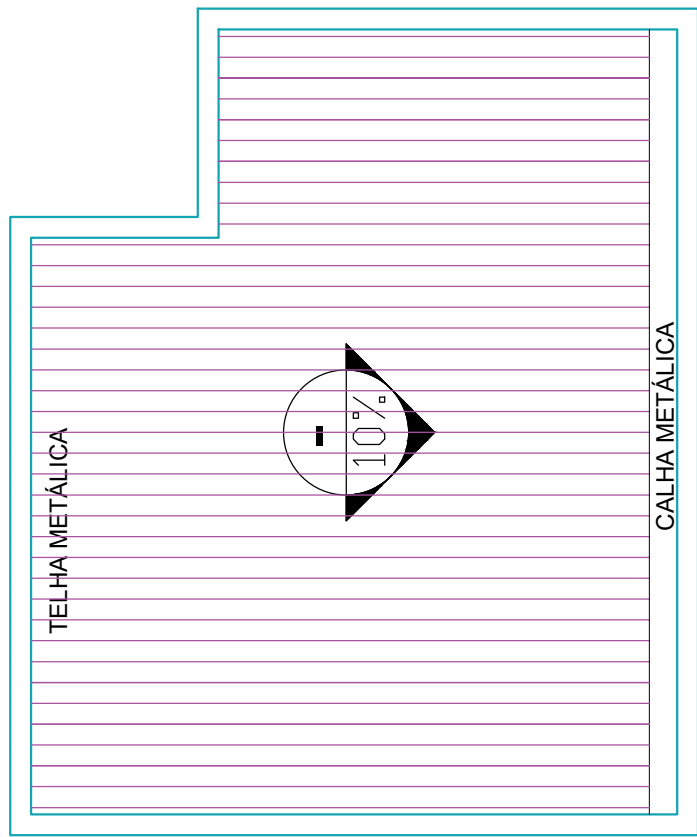

02 PLANTA DE COBERTURA
ESCALA: 1 : 50

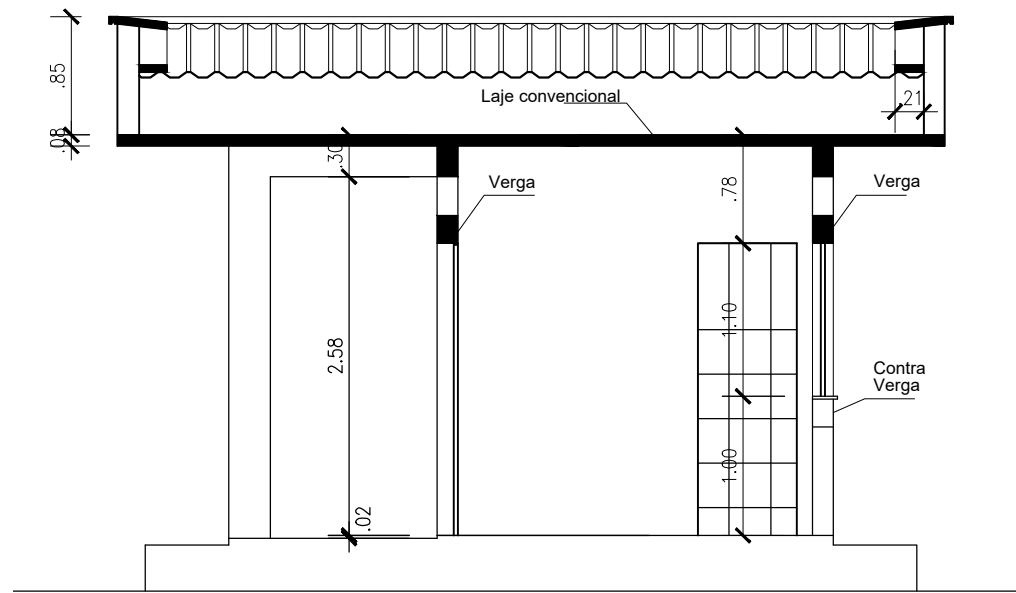

08 CORTE B-B
ESCALA: 1 : 50

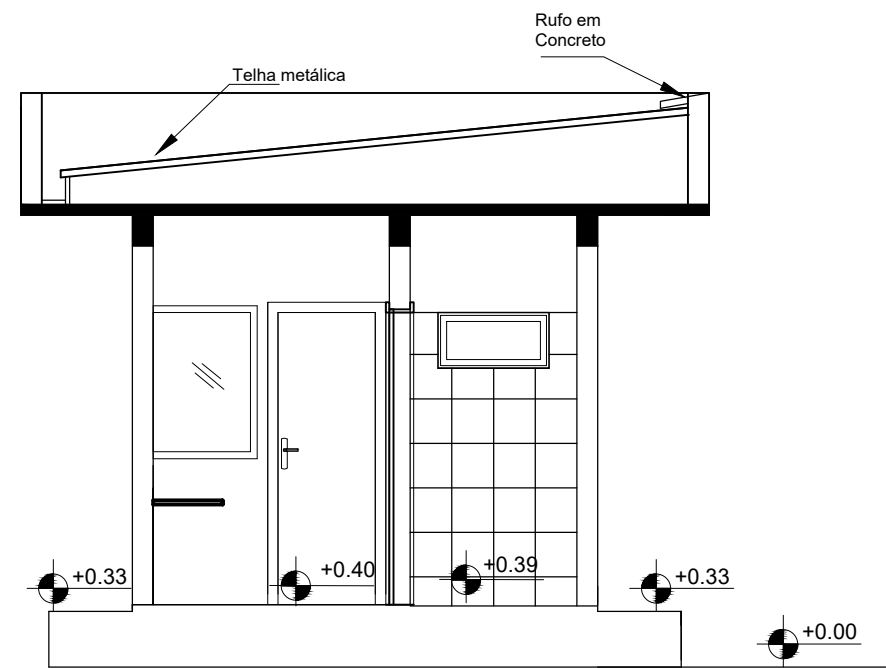

07 CORTE A-A
ESCALA: 1 : 50

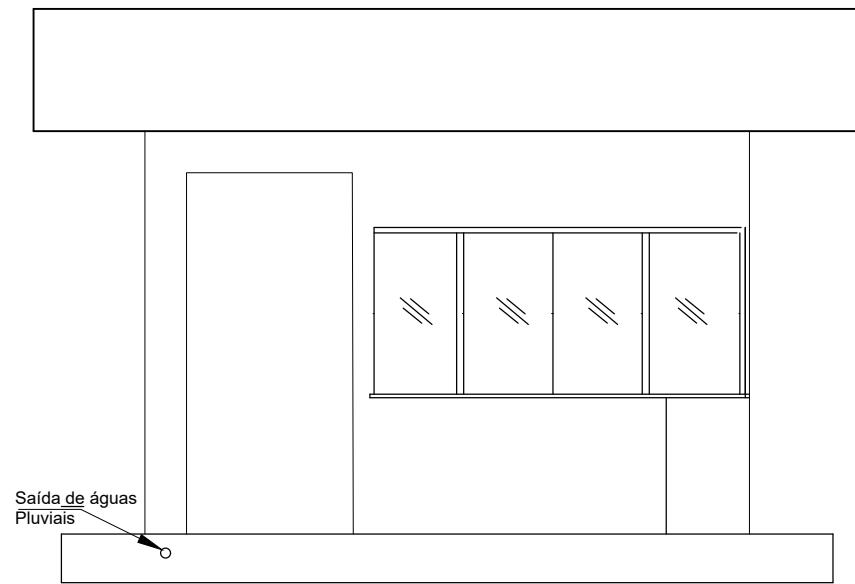

03 FACHADA A
ESCALA: 1 : 50

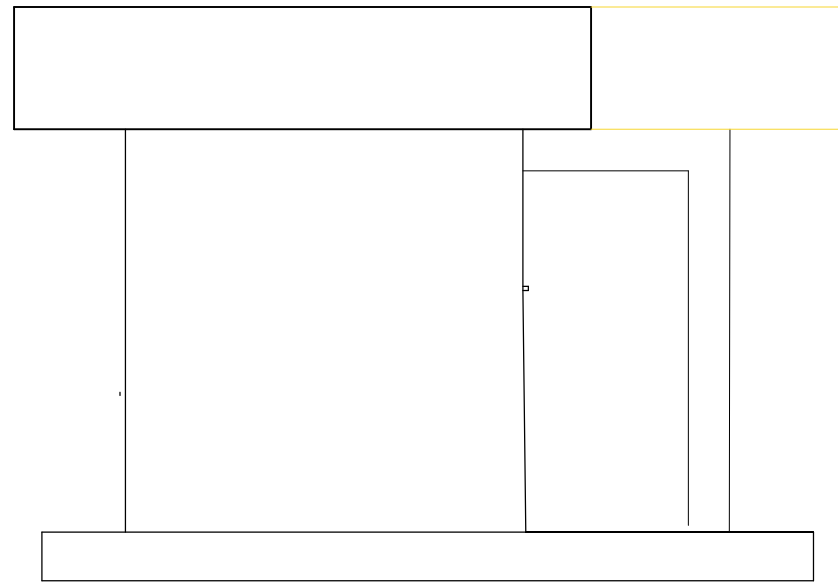

05 FACHADA C
ESCALA: 1 : 50

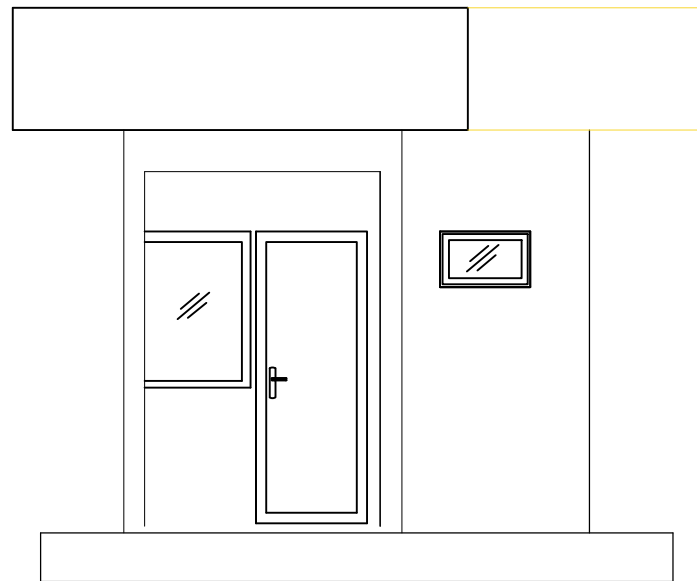

04 FACHADA B
ESCALA: 1 : 50

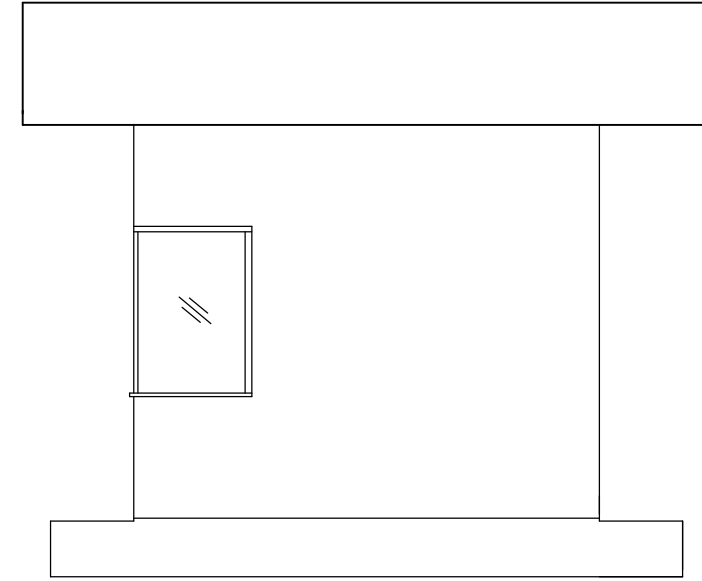

06 FACHADA D
ESCALA: 1 : 50

R. JOSÉ PINHEIRO



VIA DAS FLORES

09 LOCAÇÃO
SEM ESCALA

REVISÕES			
Nº	Comentários	Autor	Data
REV 01	Atualização das esquadrias e retirada de revestimentos	Núbia Marinho	18/02/2022

RESPONSÁVEL TÉCNICO

REITORIA OU DIREÇÃO GERAL

AUTOR DO PROJETO

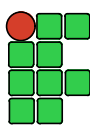

INSTITUTO FEDERAL
DE EDUCAÇÃO CIÊNCIA E TECNOLOGIA DE RORAIMA
CAMPUS BOA VISTA

OBRA / SERVIÇO:
GUARITA DO CAMPUS BOA VISTA

ENDEREÇO:
Av. Glaycon de Paiva, 2496 - Pricumã Boa Vista - RR CEP: 69.303-340

DESCRIÇÃO DO PROJETO:
PROJETO ARQUITETÔNICO

DESCRIÇÃO:
PLANTA BAIXA
CORTES
FACHADAS
PLANTA DE COBERTURA
LOCAÇÃO

DATA:
JULHO / 2019

ESCALA:
INDICADA

AUTOR DO PROJETO:
ANA KELLE NEVES MESQUITA - CREA RR 091302497-0

DESENHO:
VALDIR DE OLIVEIRA MAGALHÃES

INFORMAÇÕES:
ÁREA DO TERRENO: 00,00 m²
ÁREA ÚTIL: 00,00 m²
ÁREA CONSTRUÍDA: 27,43 m²
TX. DE OCUPAÇÃO: 00,00 %
TX. PERMEABILIDADE: 00,00 %

PRANCHA:
P-ARQ
01/01

Documento Digitalizado Público

Anexo A11- Projeto Arquitetônico

Assunto: Anexo A11- Projeto Arquitetônico
Assinado por: Ana Mesquita
Tipo do Documento: Projeto
Situação: Finalizado
Nível de Acesso: Público
Tipo do Conferência: Documento Original

Documento assinado eletronicamente por:

- **Ana Kelle Neves Mesquita, DIRETOR DE DEPARTAMENTO - CD0004 - DETEO**, em 23/02/2022 10:15:39.

Este documento foi armazenado no SUAP em 23/02/2022. Para comprovar sua integridade, faça a leitura do QRCode ao lado ou acesse <https://suap.ifrr.edu.br/verificar-documento-externo/> e forneça os dados abaixo:

Código Verificador: 53589

Código de Autenticação: 7a017c50a5

